Energiezelle Max Bögl

Transformation eines große Industriestandortes in eine regenerative co2 neutrale Energiezelle

Max Bögl Gruppe

- 85 Jahre erfolgreiche Firmengeschichte
- Familiengeführt seit 3 Generationen
- über 6.500 hoch qualifizierte Mitarbeiter
- 35 Standorte weltweit

Elektrotechnik Wind

Josef Bayer

Leiter Research & Development
Energy Systems

Sprecher des VDE/DKE Arbeitskreis
Planung zellularer Energiesysteme

Stellv. Obmann des DKE AK 261.0.3
Microgrids

jobayer@max-boegl.de

Industrienetz Max Bögl Verbraucher

- Spitzenlast 6,5 MW
- über 30 Kilometer MS Kabel
- tausende von Anlagen und Energieverteilungen

➢ Jahresverbrauch ca. 26 GWh

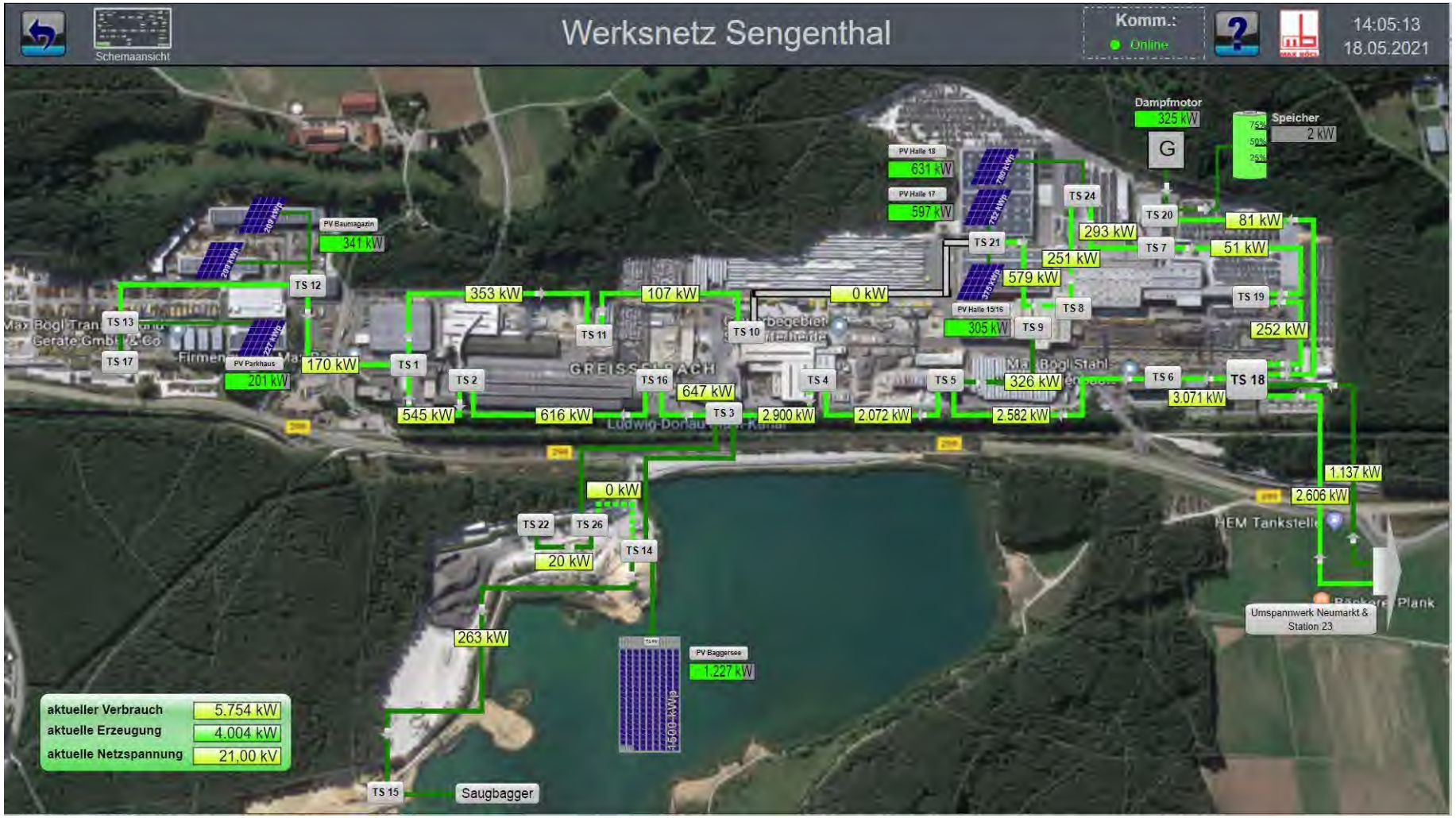

Industrienetz Max Bögl Erzeugungsanlagen

- Erzeugungsspitzen ca. 11MW
- 9,6 MW Wind
- 4 MW PV
- 0,4 MW Dampfmotor
- 2,5 MW Speicher

➢ Jahreserzeugung ca.27 GWh

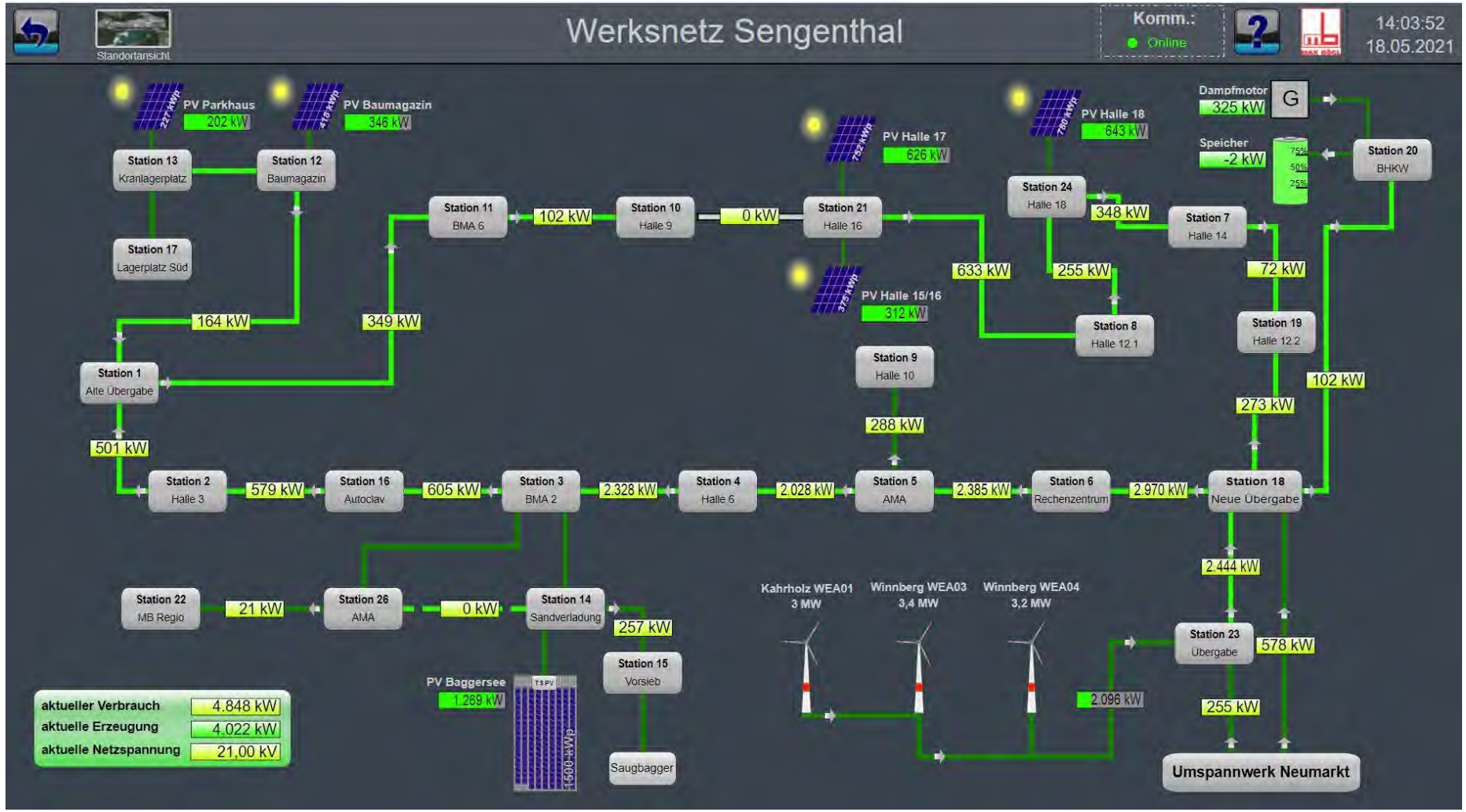

Entwicklung Energiezelle Max Bögl die letzten 10 Jahre

Erste EEG Anlagen

WEA Winnberg
PV Halle 15/16

2010/12

Modernisierung Strom Netz

Voraussetzung für weitere EEG Anlagen in unserem Netz

2014

10,5 MW Erneuerbare im Netz

WEA Karholz

2015

Erste Eigenverbrauchs-anlagen

PV Dachanlagen
1,5 MWp

2016

Transparenz Energieverbrauch Produkte

Digitalisierung
Stromnetz

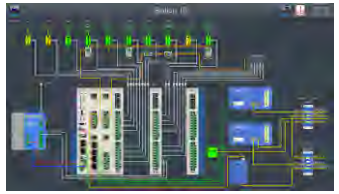

2017

Gemeinsame Steuerung aller EZA

Aufbau
übergeordnetes
Fernwirksystem

2018

Optimierung Netzführung Wartung

MB Leitwarte

2019

Spitzenlast-kappung & Blindleistung

Speicher 2,5
MW

2020

Schwarzstart- & Inselbetrieb

INZELL
Forschungs-
vorhaben

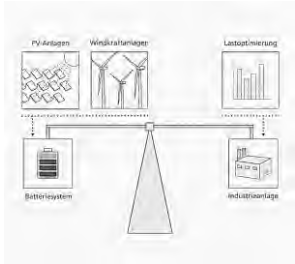

2020/23

Erhöhung Eigenversorgung auf 3,1 MWp

1,6 MWp
Baggersee

2021/22

Entwicklung Energiezelle Max Bögl die nächsten 10 Jahre

Weg zu einer unabhängigen und CO2 neutralen Energieversorgung und zusätzlicher Wertschöpfung durch die gebündelte Vermarktung der Potentiale

2022 – Erhöhung Eigenerzeugung 9,1 MWp
6 MWp PV Freiland

2022 – A-Typische Netznutzung
Neuer Betriebsmodus Speicher & NE Anlagen

2023 – Lastmanagement weitere Absenkung Hochlastspitzen
Dezentrales Lastmanagement Speichererweiterung

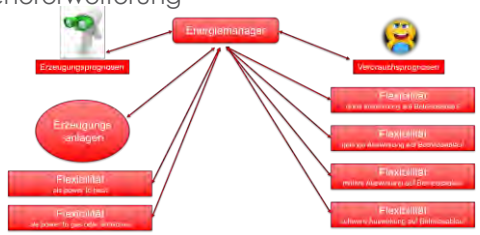

2023/24 – Ladeinfrastruktur E-PKW
Ladesäulen & Energiemanagement

2025 – Erhöhung Eigenerzeugung 15 MWp
PV Dach, Wasser, Freiflächen

2026 – Hoch-temperatur-Speicher
Prozesswärme für Asphalt-Mischanlage Mahlanlage usw.

2027 – H² Herstellung
A- Typische Netznutzung 80% und H² für Baustellenfahr-zeuge

2028 – Erhöhung Eigenversorgung Wärme Strom
Multi- funktionelles Kraftwerk Hackschnitzel

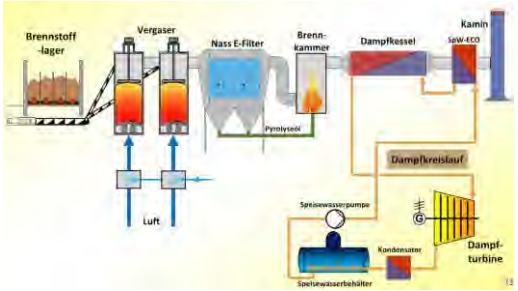

2029 – Flexibilitäten & Speicher alle Liegenschaften als virtuelles Kraftwerk
Übergreifendes Energie-management & Teilnahme am Flexibilitätsmarkt

2030 – Übernahme WEA oder PPA
100 % Eigen-versorgung CO2 neutral & Kostenstabil

Planungsstrategien für langfristige Investitionen

Wie bereitet man ein Unternehmen bestmöglich auf eine energetische Zukunft vor, die man nicht kennt und bestenfalls in ihren groben Tendenzen bestimmen kann?

In dem man mit jeden Anpassungsschritt die Anzahl an Optionen vergrößert mit denen auf veränderte Rahmenbedingungen reagiert werden kann.

*Bei einem flexiblen System zeigen sich die **Resilienz** gegenüber Veränderungen nicht daran, dass es seine Verteidigungsmechanismen ausbaut, sondern daran, dass es seine **Reaktionsfähigkeiten** auf Veränderungen erweitert*

Planung als Kreisprozess 4 Stufen Modell

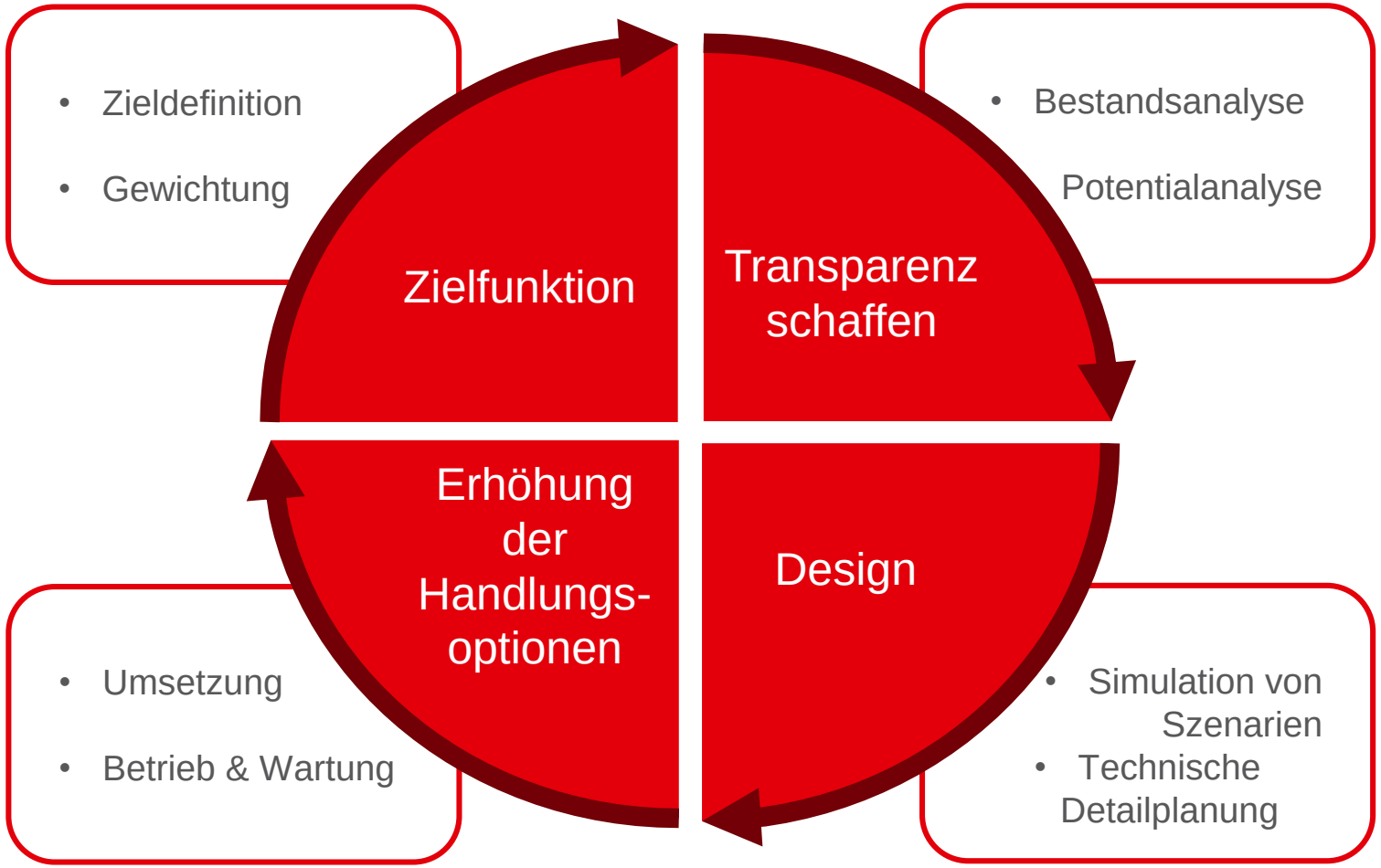

Was bringt die Zukunft 100% Eigenversorgung CO2 neutral

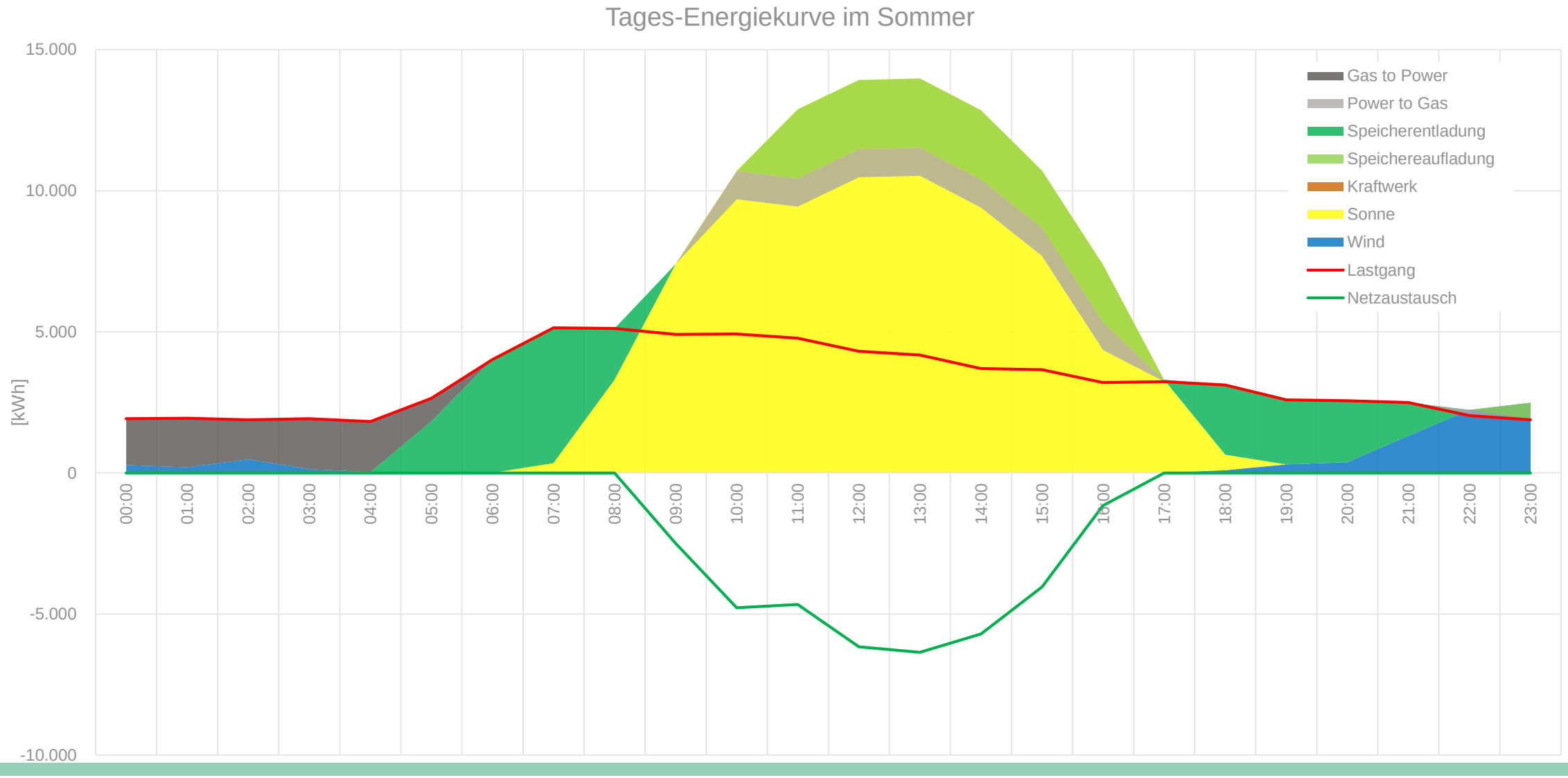

Was bringt die Zukunft 100% Eigenversorgung CO2 neutral

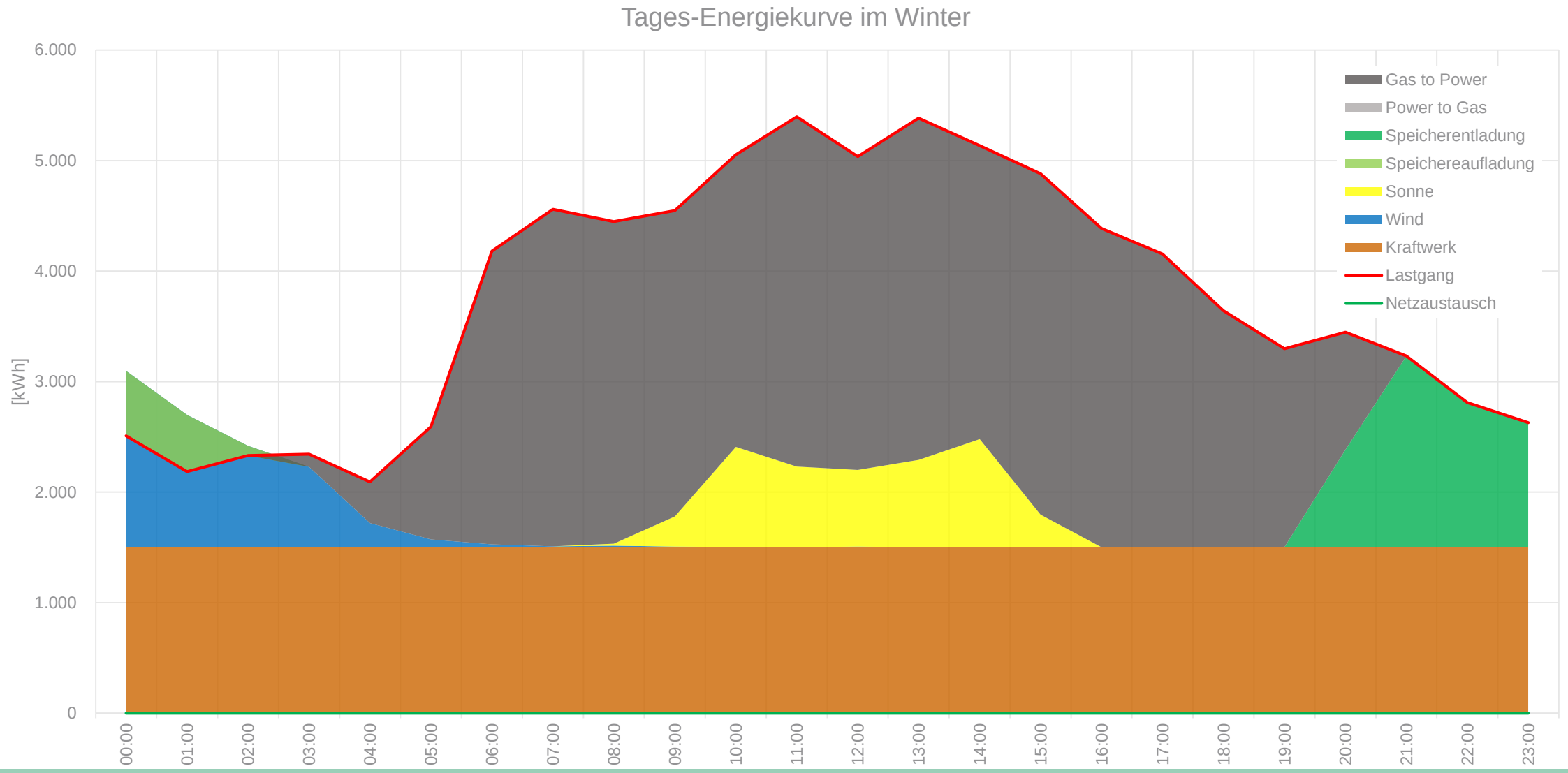

Was bringt die Zukunft 100% Eigenversorgung CO2 neutral

Kostenaufteilung bei Umstellung auf 100% Eigenversorgung Beispielszenario Standort Sengenthal

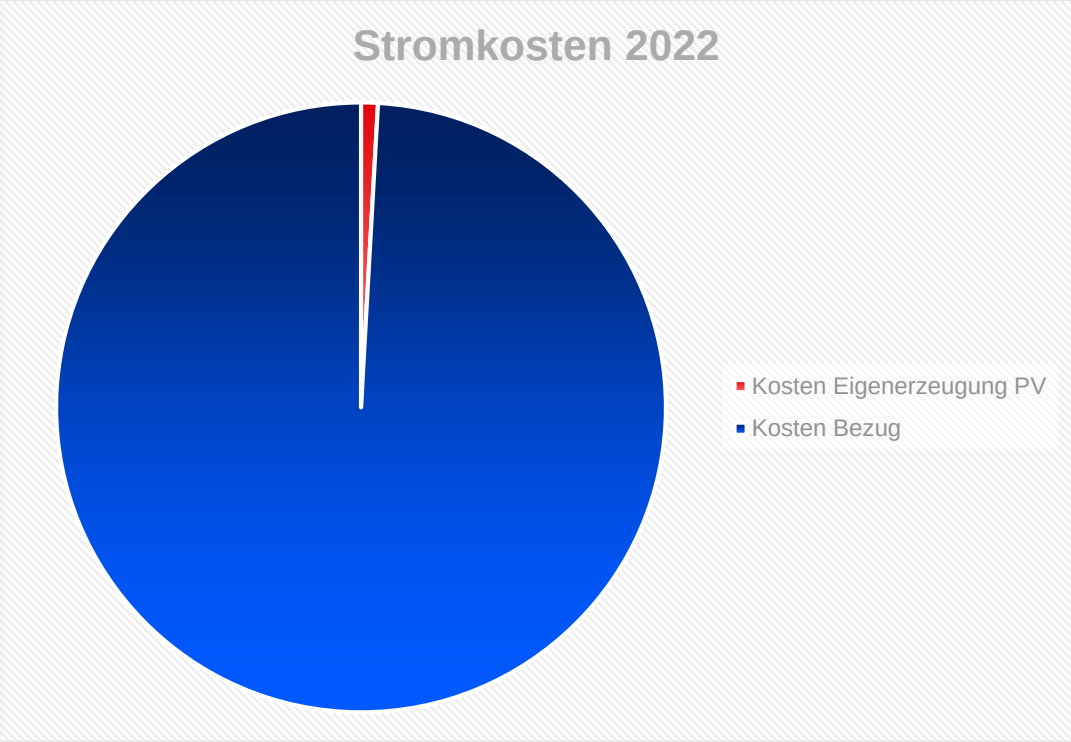

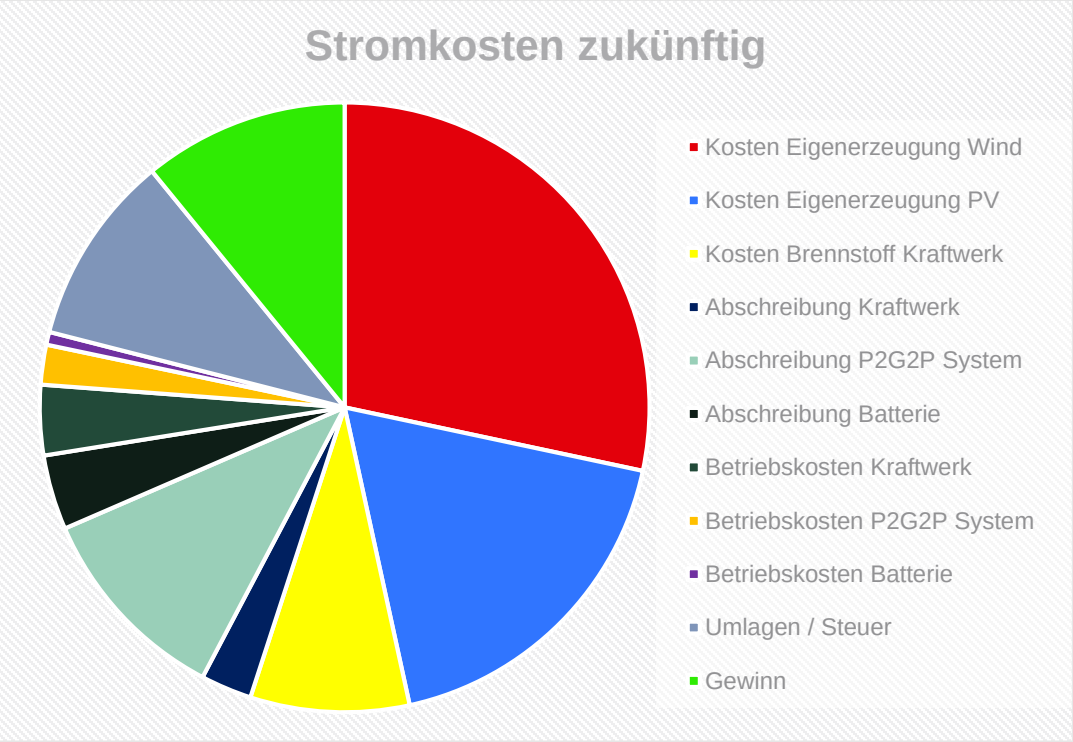

Mit einer konsequenten Diversifizierung der Energieversorgung ist es möglich eine langfristige sicher CO2 neutrale und kostengünstige Versorgung zu erreichen, welche sich flexibel auf veränderte Rahmenparameter einstellen kann.

Planung und Engineering Leistungen für komplexe Energielösungen

Gerne Unterstützen wir Sie bei der Entwicklung, Planung und Umsetzung mit unserer Erfahrung.

Josef Bayer
Head of Research & Development Energy Systems
Tel.: +49 9181 909 – 13734 E-Mail: jobayer@max-boegl.de

Aufbau eines innovativen Energienetzes

Energiezelle Max Bögl